REHAUSSEMENT DES CILS / MASCARA SEMI-PERMANENT / LASH BOTOX

Formations - Esthétique - Beauté du regard

Description

Le rehaussement de cils consiste à recourber vos cils grâce à un support en silicone. On peut dire qu'elle remplace la permanente des cils. C'est une méthode indolore et résistante à l'eau. Le mascara semi-permanent est une technique complémentaire, plus intense qu'une teinture des cils (durée de 2 à 4 semaines) qui sera également réalisée durant cette formation. Le lash botox prend soin de vos cils en stimulant leur repousse grâce à sa composition (huile d'argan, protéines, kératine et vitamines). Vos cils paraitront plus longs et seront plus épais. Des yeux maquillés en permanence, sans effort et sans contrainte.

Durée	Heures	Tarif perso*	Difficulté
1 jour	8h	200€	●○○○○

Pour qui ?

- Professionnels de la coiffure
- Professionnels de la beauté
- Personnes en reconversion

Objectifs

- Accueillir et accompagner les clientes
- Maîtriser la technique d'un rehaussement de cils, d'un mascara semi-permanent, d'une teinture de cils et l'application du lash botox
- Développer ses compétences dans le domaine du bien-être et de la beauté

Formateurs

- Madame VILLIET, Madame LIGEROT ou Madame BOYER

Moyens techniques et pédagogiques

- Théorie : remise d'un book écrit en support
- Pratique sur modèles
- Matériel professionnel

Validation

A la fin du stage, l'application complète d'un rehaussement de cils avec un mascara semi-permanent, une teinture de cils et l'application du soin lash botox devra être exécutée par chaque stagiaire sous le contrôle du formateur qui vérifiera l'acquisition parfaite.

Une attestation de formation sera remise au stagiaire qui aura suivi la totalité de la formation.

Jour 1

- Présentation du stagiaire, de son cursus professionnel et de ses attentes
- Historique et spécificités du rehaussement de cils et du mascara, indications et contre-indications
- Description du matériel et des produits utilisés
- Règles d'hygiène et de sécurité
- Démonstration de la technique d'un rehaussement de cils, d'une pose de mascara semi-permanent ainsi que d'une teinture de cils et du soin lash botox
- Pratique sur différents modèles d'un rehaussement de cils, d'une pose de mascara semi-permanent, d'une teinture de cils et du soin lash botox.

Pause déjeuner

- Pratique sur différents modèles
- Démonstration d'une dépose de mascara semi-permanent
- Evaluation d'une pose et d'une dépose de mascara semi-permanent ainsi que d'une teinture de cils et de l'application du lash botox
- Evaluation sur modèle d'un rehaussement de cils
- Remise d'une attestation de suivi de formation

CERTIF Région L'ENGAGEMENT QUALITÉ 2016-2018

DATADOCKÉ

*Tarif OPCA, nous contacter au 0982248624.
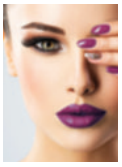
FORMA'SUD
Formations Esthétique & Bien-être