DOSSIER DE CANDIDATURE

CAP Esthétique Cosmétique Parfumerie

Année scolaire 2020-2021

Les candidatures seront sélectionnées sur entretien et après un avis favorable de la direction. Nos effectifs sont limités à 10 élèves maximum par classe.

Nom de naissance .....

Nom marital.....

Prénoms.....

Date de naissance.....

Commune de naissance..... Département.....

Nationalité.....

Adresse

.....

Code Postal.....Ville.....

Téléphone.....

Email.....

N° de sécurité sociale.....

Difficulté particulière :

.....

.....

CERTIF Région L'ENGAGEMENT QUALITÉ 2019 | 2021

FORMA'SUD Formations Esthétique & Bien-être

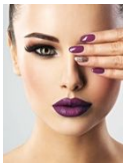

DOSSIER DE CANDIDATURE
CAP Esthétique Cosmétique Parfumerie
Année scolaire 2020-2021

Votre parcours scolaire			
Année	Classe	Établissement	Diplôme(s) obtenu(s)

Expérience(s) professionnelle(s) : stages ou emplois		
Société	Travail effectué	Période

Matières validées (entourez la réponse)		
Anglais	Oui	Non
Matières générales	Oui	Non

CERTIF Région L'ENGAGEMENT QUALITÉ 2019 | 2021

FORMA'SUD
Formations Esthétique & Bien-être

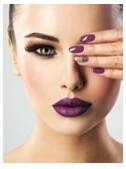

DOSSIER DE CANDIDATURE
CAP Esthétique Cosmétique Parfumerie
Année scolaire 2020-2021

Votre statut actuel

- ❍ Scolaire/Étudiant
- ❍ Salarié Activité professionnelle :……
- ❍ Demandeur d'emploi Date d'inscription Pôle Emploi :……

Comment avez-vous connu notre établissement ?

- ❍ Mission locale
- ❍ Salon/forum
- ❍ Internet
- ❍ Pôle Emploi
- ❍ Portes ouvertes
- ❍ CIO
- ❍ Autre moyen (précisez)……

Pièces à fournir à ce dossier de candidature :

- ❍ Photocopie de la carte d'identité ou du passeport valide
- ❍ Diplôme
- ❍ 1 CV et 1 lettre de motivation
- ❍ Paiement du KIT professionnel
- ❍ Acompte de 500€

Je soussigné(e)……déclare avoir lu et accepte les conditions d'inscription de l'école Forma'Sud et certifie exacts les renseignements mentionnés ci-dessus.

Le …… Signature

CERTIF Région 2019 | 2021
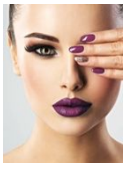
FORMA'SUD
Formations Esthétique & Bien-être