CPF

Faites-vous former plus simplement avec votre CPF !

Objectifs :

- Vous avez déjà été salarié ? Vous avez forcément cumulé un budget de formation.
- L'état souhaite favoriser l'accès à la formation et facilite les démarches. C'est le moment d'en profiter !
- Depuis le 21 novembre, l'application «MON COMPTE FORMATION» est disponible sur Apple Store et Android !

Forma'Sud vous propose un très large choix de formation bien-être et esthétique disponible sur www.moncompteactivite.gouv.fr

Comment s'inscrire :

- Créez votre compte personnel de formation sur moncompteformation.gouv.fr en vous munissant de votre numéro de sécurité social
- Renseignez le solde d'heures DIF dont vous disposez
- Choisissez votre formation et contactez l'organisme de formation pour valider
- ensemble le programme
- Nous vous enverrons les devis pour votre formation

MON COMPTE FORMATION
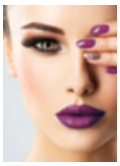
FORMA'SUD
Formations Esthétique & Bien-être