ANATOMIE PALPATOIRE

Formations - Bien-être - Compléments massages

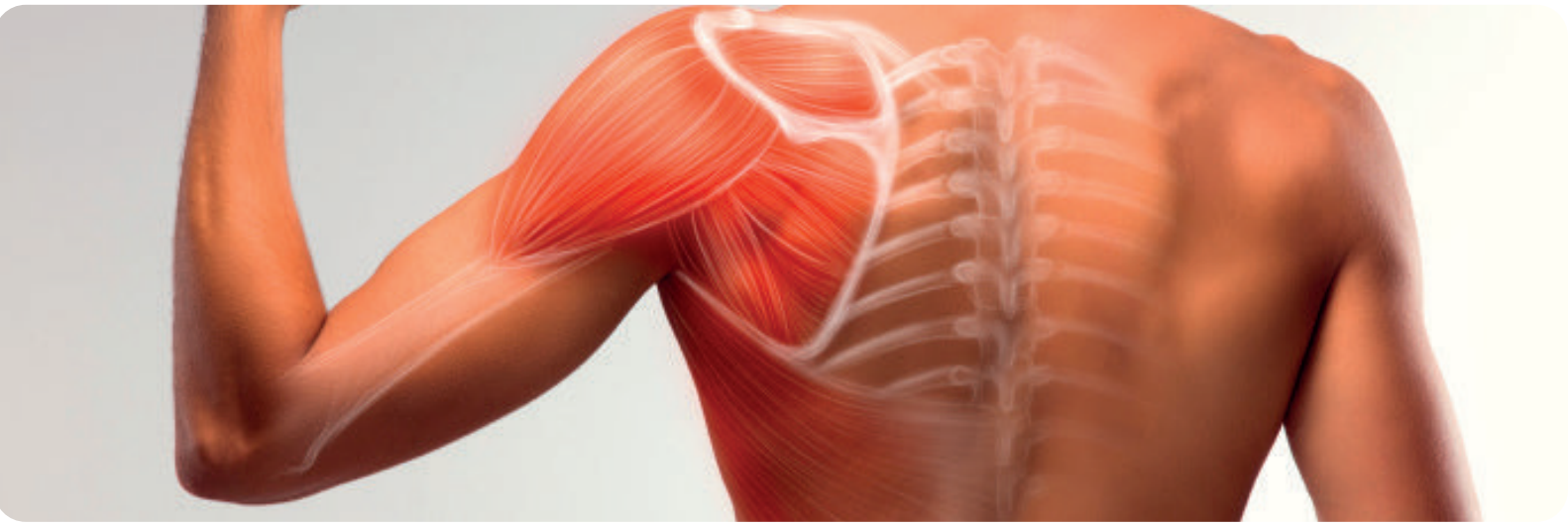

Description

Parce qu'il est fondamental de savoir ce que nous touchons pour comprendre ce que nous faisons, sur quoi nous agissons.

Durée	Heures	Tarif Perso*	Difficulté
4 jours	32h	750	●●○○○

Pour qui ?

- Professionnels du bien-être
- Personnes en reconversion

Prérequis

- Aucun

Objectifs

- Toucher un corps avec confiance et précision
- Connaître l'essentiel du corps humain pour aborder votre massage avec un toucher juste et adapté
- Avoir une vision globale du fonctionnement humain, physique, psychique et énergétique
- Pratiquer un massage efficace dans la détente musculaire du corps
- Acquérir encore plus de professionnalisme par l'offre d'un savoir-faire propre et exact

Formateur

- Monsieur Loïc GOUGET

Moyens techniques et pédagogiques

- Théorie, remise d'un book écrit en support
- Pratique sur modèles avec table de soin

Validation

A la fin de la formation, l'application des différentes techniques devra être exécutée par chaque stagiaire sous le contrôle du formateur qui vérifiera l'acquisition parfaite.

Une attestation de formation sera remise au stagiaire qui aura suivi la totalité de la formation.

Jour 1

- Anatomie du squelette

Jour 2

- Anatomie des muscle

Jour 3

- Anatomie des viscères

Jour 4

- Anatomie palpatoire

CERTIF Région 2019 | 2021

DATADOCKÉ

*Tarif OPCA, nous contacter au 0499921915.
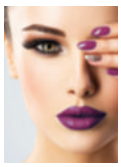
FORMA'SUD
Formations Esthétique & Bien-être