

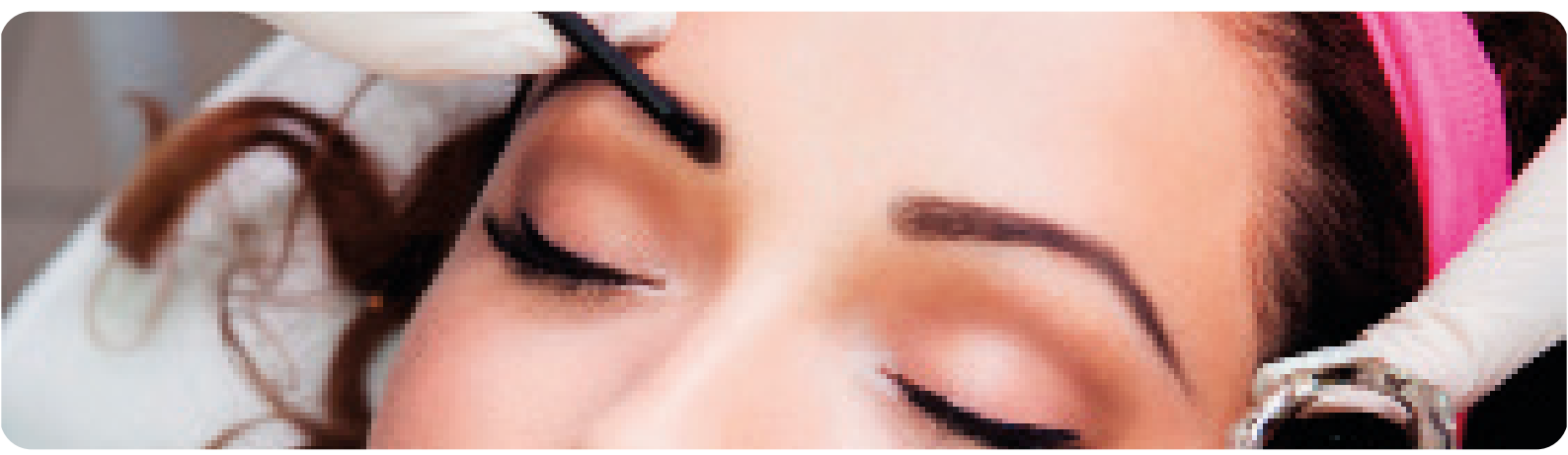

# RECONSTRUCTION DES SOURCILS AU « HENNÉ »

Formations - Esthétique - Beauté du regard



## Description

La technique du henné végétal permet de colorer la peau et les poils des sourcils d'une même teinte. Choisie en fonction de la carnation, elle comble les manques de poils à certains endroits, intensifie et délimite la ligne des sourcils, pour une durée de 2 semaines

<b>Durée</b> 1 jour	<b>Heures</b> 7h	<b>Tarif perso*</b> 200€	<b>Difficulté</b> ● ● ● ●
------------------------	---------------------	-----------------------------	------------------------------

### Pour qui ?

- Professionnels de la coiffure
- Professionnels de la beauté
- Personnes en reconversion

### Prérequis

- Aucun

### Objectifs

- Accueillir et accompagner les clientes
- Maîtriser la technique d'une reconstruction des sourcils au « henné »
- Développer ses compétences dans le domaine de la beauté

### Formatrice

- Madame Laura FARCY

### Moyens techniques et pédagogiques

- Théorie et remise d'un book écrit en support
- Pratique sur modèles
- Matériel professionnel à disposition

### Validation

A la fin de la formation, la technique pour effectuer une reconstruction des sourcils au « henné » devra être exécutée par le stagiaire dans sa totalité sous le contrôle du formateur qui vérifiera la bonne acquisition du protocole.

Une attestation de formation sera remise au stagiaire qui aura suivi la totalité de la formation.

### Jour 1

#### Matin

- Présentation du stagiaire, de son cursus professionnel et de ses attentes
- Historique et spécificités, indications et contre-indications
- Description du matériel et des produits utilisés
- Règles d'hygiène et de sécurité
- Démonstration pour teindre les sourcils en reconstruisant la ligne du sourcil
- Pratique sur un modèle

#### Pause déjeuner

#### Après-midi

- Pratique sur différents modèles d'une reconstruction complète
- Evaluation sur modèle reconstruction des sourcils au henné
- La formatrice effectue une reconstruction des sourcils sur le stagiaire
- Remise d'une attestation de suivi de formation

