MASSAGE FACIAL JAPONAIS : NIVEAU 2

Formations - Bien-être - Massage du monde

Description

Traitement facial anti-rides naturel qui comprend plusieurs phases. A travers ce massage, vous stimulez, lissez et drainez, grâce à différentes manœuvres telles que des pressions glissées, des percussions et des effleurages.

Durée	Heures	Tarif perso*	Difficulté
2 jours	16h	375€	●●●●○

Pour qui ?

- Professionnels du bien-être
- Personnes en reconversion

Prérequis

- Formation «Massage Facial Japonais : niveau 1»

Objectifs

- Accueillir et accompagner les clientes
- Connaître les muscles du visage
- Savoir choisir les huiles appropriées
- Maîtriser les différentes techniques du modelage facial Japonais
- Elaborer un protocole d'une heure
- Développer ses compétences dans le domaine du bien-être

Formateurs

- Madame Sephora WEISMULLER, Manuel RIANÇO

Moyens techniques et pédagogiques

- Théorie avec remise d'un book écrit en support
- Pratique sur modèles avec table de soin
- Huiles de massage

Validation

A la fin de la formation, l'application du modelage facial japonais Kobido devra être exécuté par le stagiaire dans sa totalité (1 heure) sous le contrôle du formateur qui vérifiera la bonne acquisition du protocole.
Une attestation de formation sera remise au stagiaire qui aura suivi la totalité de la formation.

JOUR 1

- Utilisation des ventouses visage, ridoki (rouleaux Japonais), gua sha. Les méridiens du visage.
- Points énergétiques du visage.
- Pose de pastilles magnétiques anti-rides sur les zones et points.
- Pratique des différentes étapes du protocole.

JOUR 2

- Pratique du protocole complet du massage facial Japonais avec l'utilisation du matériel de massage visage.

CERTIF Région L'ENGAGEMENT QUALITÉ 2019 | 2021

DATADOCKÉ

*Tarif OPCA, nous contacter au 04.99.92.19.15.
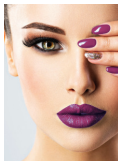
FORMA'SUD
Formations Esthétique & Bien-être