PACK EXPERT

PROTHESISTE ONGULAIRE

17 JOURS

127H30

3600 €

6 STAGIAIRES MAXIMUM PAR SESSION DE FORMATION

MATÉRIEL ET MODÈLES À DISPOSITION PENDANT LA FORMATION

Pour les professionnels et demandes de financement, contactez votre conseiller

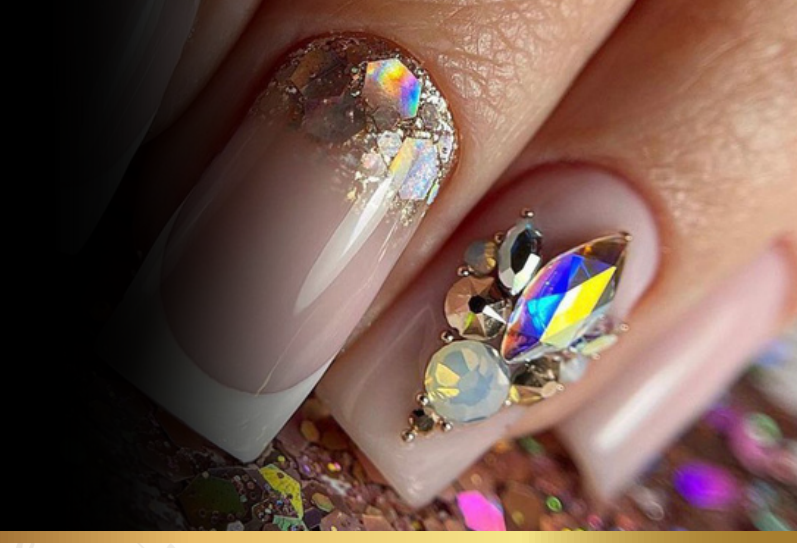

PRÉ-REQUIS

AUCUN PRÉ-REQUIS

DÉBOUCHÉS

INDÉPENDANT OU PRESTATION AU SEIN D'UN INSTITUT

VALIDATION

ATTESTATION DE FORMATION

DIFFICULTÉ

●●○○○

C'est au travers de cette option que vous apprendrez à devenir un expert en onglerie, notamment grâce à la formation Gel UV ainsi qu'à diverses autres techniques telles que la manucure russe, le vernis semi-permanent, la french reverse, le babyboomer, la pose américaine et la technique de nail art «incrustation paillette»

OBJECTIF PÉDAGOGIQUE

- Maîtriser la technique du vernis semi permanent, de la manucure russe, du gel UV capsules et chablon,la french reverse, le babyboomer, la pose américaine et la technique de nail art «incrustation paillette»
- Développer ses compétences dans le secteur de la beauté
- Respecter et maîtriser des règles d'hygiène et de la règlementation liée à la prothésie ongulaire
- Proposer un service adapté aux besoins de la clientèle en la conseillant et l'informant sur la technique enseignée
- Règles d'hygiène, de sécurité et législation

MOYENS TECHNIQUES & PÉDAGOGIQUES

- Supports de cours théoriques
- Salles de formation adaptées
- Matériel et produits professionnels mis à disposition
- Modèles pour une pratique en conditions réelles

MOYENS D'ENCADREMENT & VALIDATION DES ACQUIS

- Formateur ayant au minimum 5 ans d'expérience dans le domaine da la prothésie ongulaire
- • Formateur ayant au minimum 2 ans d'expérience dans l'enseignement de la formation prothésie ongulaire
- • La mise en pratique est exécutée sous le contrôle du formateur qui jugera du degré de maîtrise des techniques et des compétences du stagiaire.

MODALITÉ D'INSCRIPTION*

Notre équipe de conseillers en formation se tient disponible pour toute demande d'information pour le centre de **Montpellier et Marseille par téléphone au 04 99 92 19 15 ou par mail à l'adresse contact@formasud.fr** et pour le centre de **Toulouse au 06 64 75 00 72 ou à l'adresse toulouse@formasud.fr**

DÉLAIS D'ACCÈS

- 1 jour
- Si demande de financement, contactez votre conseiller en formation

MODALITÉS DE SUIVI

Mise en œuvre des phases individuelles et/ou collectives en adaptant la durée et les modalités des besoins du bénéficiaire qui auront été analyser au préalable (échange téléphonique, mail, entretien, convocation...)

PROGRAMME DE FORMATION

JOUR 1 À 17 9H00 - 17H00

Les 17 journées de formation (pratiques et cours théoriques) sont réparties de la manière suivante :

- **Vernis semi permanent,** apprenez l'art de la pose du vernis semi permanent, notre formatrice vous conseillera sur les différentes techniques. (1 jour)
- **Manucure Russe,** découvrez une nouvelle préparation de l'ongle avec la ponceuse. (1 jour)
- **Gel UV capsules, vous serez initier au limage, à la préparation de l'ongle et à la pose complète avec des capsules. (5 jours)**
- **French reverse, découvrez cette nouvelle technique qui fait fureur sur les réseaux sociaux (1 jour)**
- **Babyboomer, Babyglitter et Babycoloré,** initiez au différentes poses d'un babyboomer (2 jours)
- **Pose américaine,** prestation réalisée avec des capsules en gel, offrez une pose soignée à vos clients. (1 jour)
- **Nail art «incrustation paillette»,** apprennez à inscruter des pailletes directement dans votre pose de gel. (1 jour)
- **Gel UV Chablon,** au cours de ce sjours de formation, vous apprendrez à maitriser la techniques du chablon et les différentes formes. (5 jours)
-

*Personnes en situation de handicap, livret disponible, vous pouvez contacter notre référent au 04 99 92 19 15